

Von der Präsidentenkonferenz beschlossen am

Der Vorsitzende der Präsidentenkonferenz
Luzi C. Schutz

Luzi C. Schutz

Der Geschäftsführer der Region
Mirko Planta

Mirko Planta

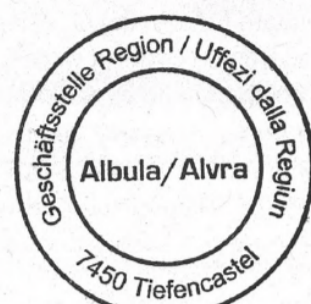

Von der Regierung genehmigt am 18.11.2025

Protokoll Nr. 815/2025

Der Regierungspräsident

Marquis Caduff

Marquis Caduff

Der Kantonssekretär
Daniel Spadin

Daniel Spadin



Region Albula
Stradung 26
7450 Tiefencastel
www.region-albula.ch

Grundlagen		Richtplanhalt	
Ausgangslage	Richtplanhalt	kantonal	regional

übrige Raumnutzung und weitere Infrastrukturen

	Kies- und Betonwerk
	Materialabbau
	Materialabbau und -verwertung
	Deponie
	Sammel- und Sortierplatz
	Aufhebung

Hinweise

	Landschaftsschutzgebiet
	Kulturlandschaft mit besonderer Bewirtschaftung
	Landschaft von nationaler Bedeutung (BLN)
	Moorlandschaften von nationaler Bedeutung
	Naturschutzgebiete von nationaler Bedeutung
	Auengebiet (national)
	Kulturlandschaften mit besonderer Bewirtschaftung
	eigenössisches Jagdbanngebiet
	Intensivholungsgebiet
	Erweiterung Intensivholungsgebiet
	Bundesinventar der schützenswerten Ortsbilder der Schweiz von nationaler Bedeutung ISOS
	Wanderwegnetz
	Mountainbikenetz
	Elektrische Übertragungsleitung
	Fruchtfolgeflächen
	Siedlungsgebiet
	Wald
	Regionsgrenze
	Gemeindengrenze
	Gewässer

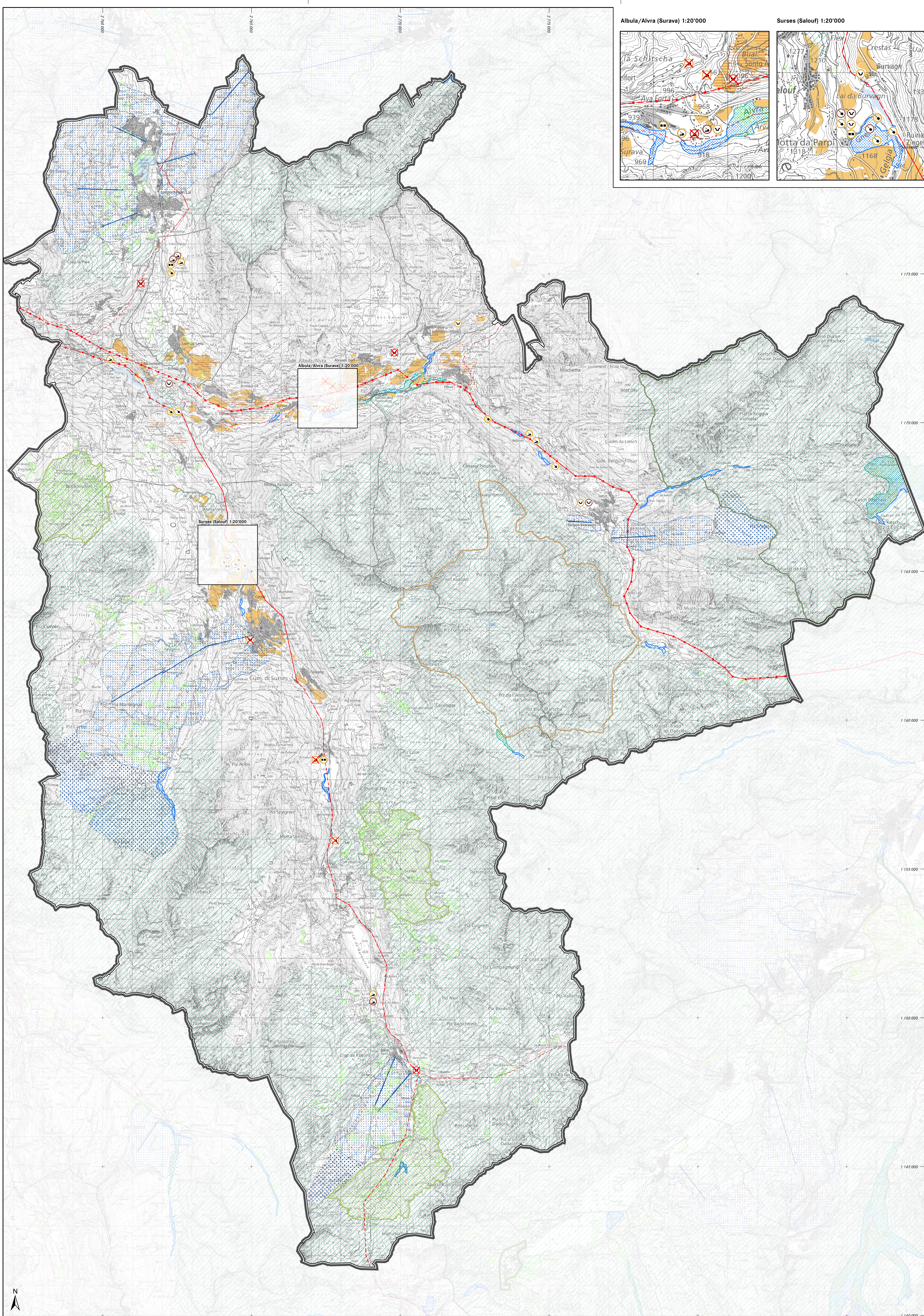

Albula/Alvra (Surava) 1:20'000

Surses (Salouf) 1:20'000

