



Amt für Raumentwicklung Graubünden
Uffizi per il svilup dal territori dal chantun Grischun
Ufficio per lo sviluppo del territorio dei Grigioni

Pianificazione direttrice del Cantone dei Grigioni Regione Moesa

Adeguamento del Piano direttore Parco naturale regionale «Parco Val Calanca»

Piano direttore cantonale

1:200'000

Nuovo: Risultato intermedio



Parco naturale regionale

marzo 2019

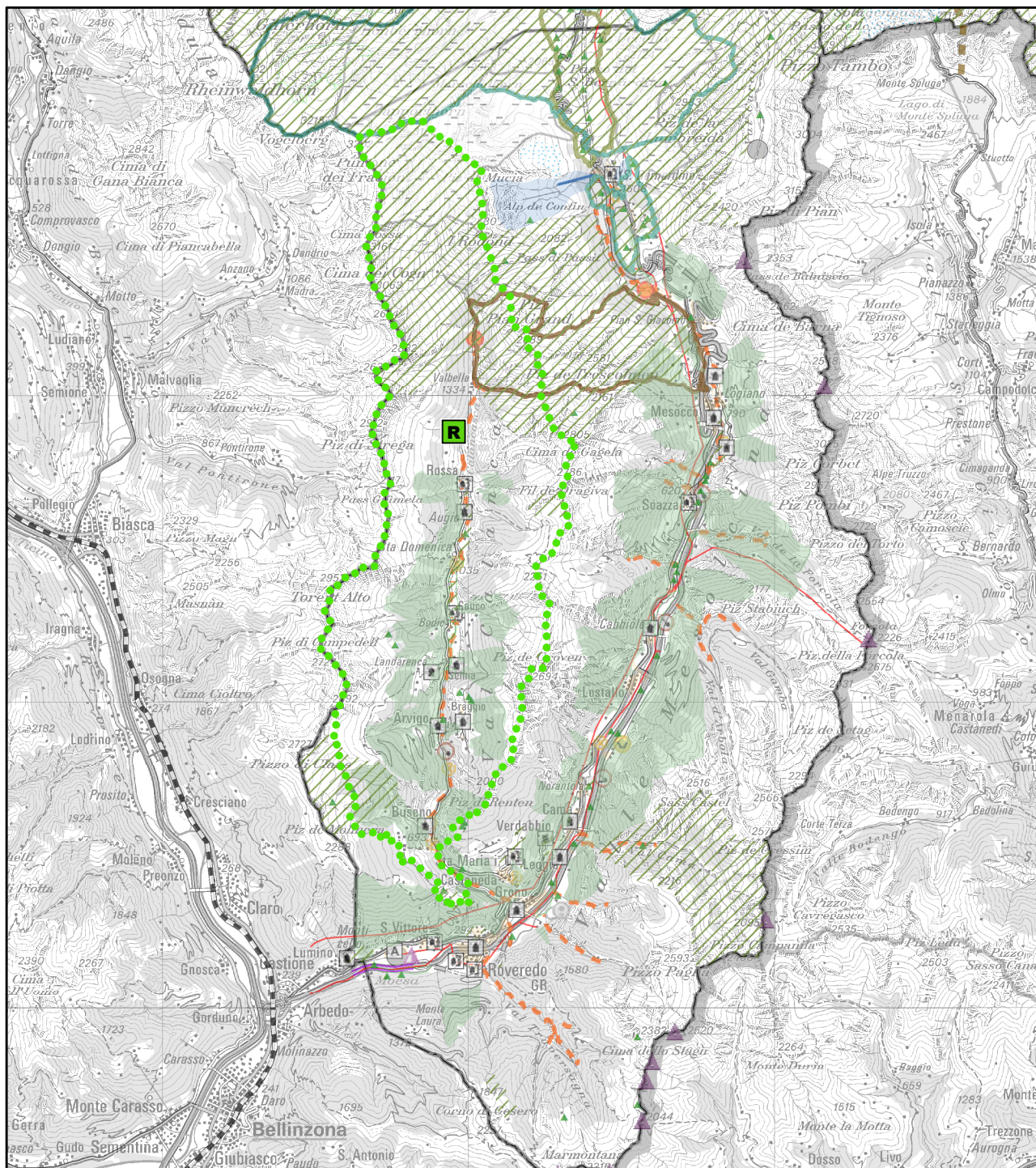

Piano direttore cantonale

3.4 Parchi regionali

Le modifiche del testo in vigore del Piano direttore sono marcate in rosso.

E Oggetti

N. Cantone	Denominazione	Stato di coordinamento	Osservazioni
Moesa			
26.LR.01	Parco Val Calanca	Risultato intermedio	<ul style="list-style-type: none">– Rapporto esplicativo sull'adeguamento del Piano direttore del febbraio 2019– Il Piano di gestione per la fase d'istituzione del parco naturale regionale «Parco Val Calanca» (2020 – 2023) contiene gli obiettivi strategici provvisori del parco, che saranno esaminati ed eventualmente rielaborati nel corso della fase d'istituzione. Gli obiettivi definitivi del parco saranno stabiliti successivamente nel Contratto del parco. La popolazione dei Comuni del parco sarà coinvolta strettamente nel processo di elaborazione.– La carta del Piano direttore indica il perimetro provvisorio del parco, che sarà esaminato nel corso della fase d'istituzione. Sarà inoltre chiarita la possibilità di coinvolgere ulteriori Comuni nel parco naturale regionale. Il perimetro definitivo del parco sarà successivamente stabilito nel Contratto del parco.– Nel corso della fase d'istituzione del parco naturale regionale «Parco Val Calanca» sarà esaminato in maniera più approfondita se ci sono conflitti di obiettivi territoriali e se devono essere coordinati.– Al momento di decidere in materia pianificatoria il Cantone, la Regione e i Comuni effettuano una valutazione complessiva, nella quale vengono considerati gli obiettivi strategici provvisori del parco.– Le disposizioni del Piano direttore e dei piani delle utilizzazioni all'interno del perimetro del parco, nonché le disposizioni dei piani settoriali e dei concetti della Confederazione (segnatamente del Piano settoriale militare) mantengono la validità attuale.– L'appartenenza al previsto parco naturale permette il rinnovo e la realizzazione di infrastrutture e costruzioni.– L'istituzione del parco naturale regionale non genera nuove disposizioni legali. Le competenze e le procedure per l'autorizzazione di edifici e impianti rimangono immutate.
Mesolcina/Calanca/Hinterrhein/Sursolva			
14.LR.01	Parc Adula	Informazione preliminare	Parco nazionale previsto, fattibilità generica in fase di chiarimento, perimetro non ancora completamente definito, a seconda del perimetro eventuale conflitto con 02.XY.04 (Lampertschalp), 14.XY.02 Curciousa (San Bernardino) e parti della piazza di tiro 04.MS.01.