



Amt für Raumentwicklung Graubünden  
Uffizi per il svilup dal territori dal chantun Grischun  
Ufficio per lo sviluppo del territorio dei Grigioni

# Kantonaler Richtplan Richtplanung

Graubünden,  
Regiun Engiadina Bassa/ Val Müstair

Richtplananpassung Tourismus - Landschaft  
Beschluss/ Genehmigung

Skigebiet Scuol Motta Naluns  
Änderungsplan

Masstab 1:40'000

## Legende

### Tourismus



Intensiverholungsgebiet bestehend



Intensiverholungsgebiet Erweiterung geplant



Zubringeranlage bestehend

### Landschaft



Landschaftsschutzgebiet bestehend



Kulturlandschaft mit besonderer Bewirtschaftung (neu/angepasst)

### Aufheben



Intensiverholungsgebiet bestehend



Intensiverholungsgebiet Erweiterung geplant



Landschaftsschutzgebiet bestehend



Kulturlandschaft mit besonderer Bewirtschaftung

### Hinweis



Landesgrenze

Richtplananpassung, Stand: 24.02.2017/ 8.09.17

Kartendaten: RIP2000.mdb,

Richtplan Kartendaten: Swisstopo LK100 2008



Aufgrund Bundesratsbeschluss vom 18.09.2020 und  
gemäss Regieungsbeschluss RB 906 vom 3.11.2020

- Sistierung des Genehmigung der Anpassungen  
im Raum Scuol in Bezug auf die Intensiv-  
erholungsgebiete und die Kulturlandschaften  
mit besonderer Bewirtschaftung

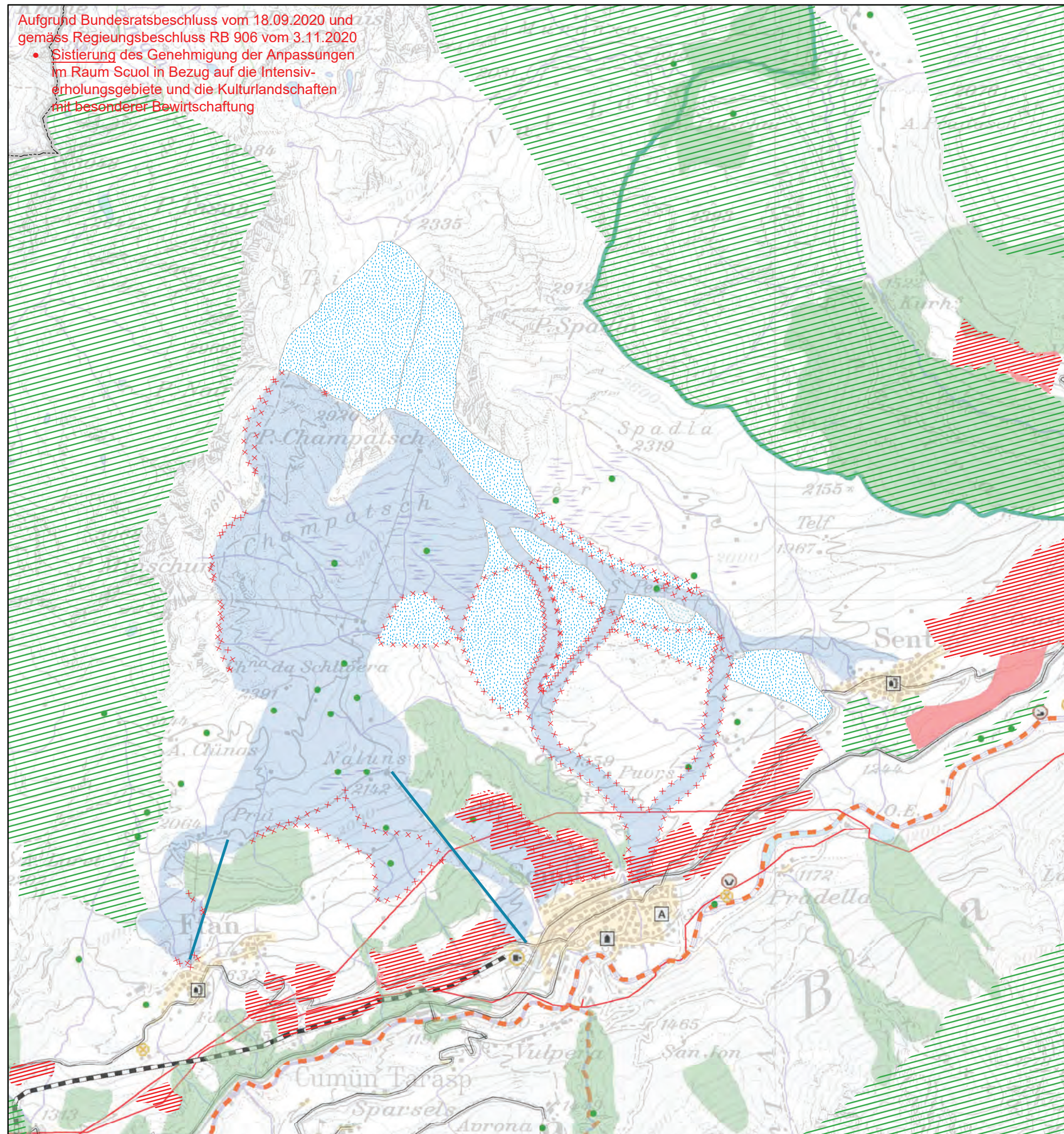





Amt für Raumentwicklung Graubünden  
Uffizi per il svilup dal territori dal chantun Grischun  
Ufficio per lo sviluppo del territorio dei Grigioni

# Kantonaler Richtplan Richtplanung

Graubünden,  
Regiun Engiadina Bassa/ Val Müstair

Richtplananpassung Tourismus - Landschaft  
Beschluss/ Genehmigung

Skigebiet Motta Naluns  
Änderungen integriert, Zustand nach der Richtplananpassung

Massstab 1:40'000

## Legende

### Tourismus



Intensiverholungsgebiet bestehend  
Intensiverholungsgebiet Erweiterung geplant  
Zubringeranlage bestehend

### Landschaft



Landschaftsschutzgebiet bestehend  
Kulturlandschaft mit besonderer Bewirtschaftung (neu/angepasst)

### Hinweis



Landesgrenze

Richtplananpassung, Stand: 24.02.2017/ 8.09.17

Kartendaten: RIP2000.mdb,

Richtplan Kartendaten: Swisstopo LK100 2008



Aufgrund Bundesratsbechluss vom 18.09.2020 und gemäss  
Regierungsbeschluss RB 906 vom 3.11.2020

- Sistierung der Genehmigung der Anpassungen im Raum Scuol in  
Bezug auf die Intensiverholungsgebiete und die  
Kulturlandschaften mit besonderer Bewirtschaftung

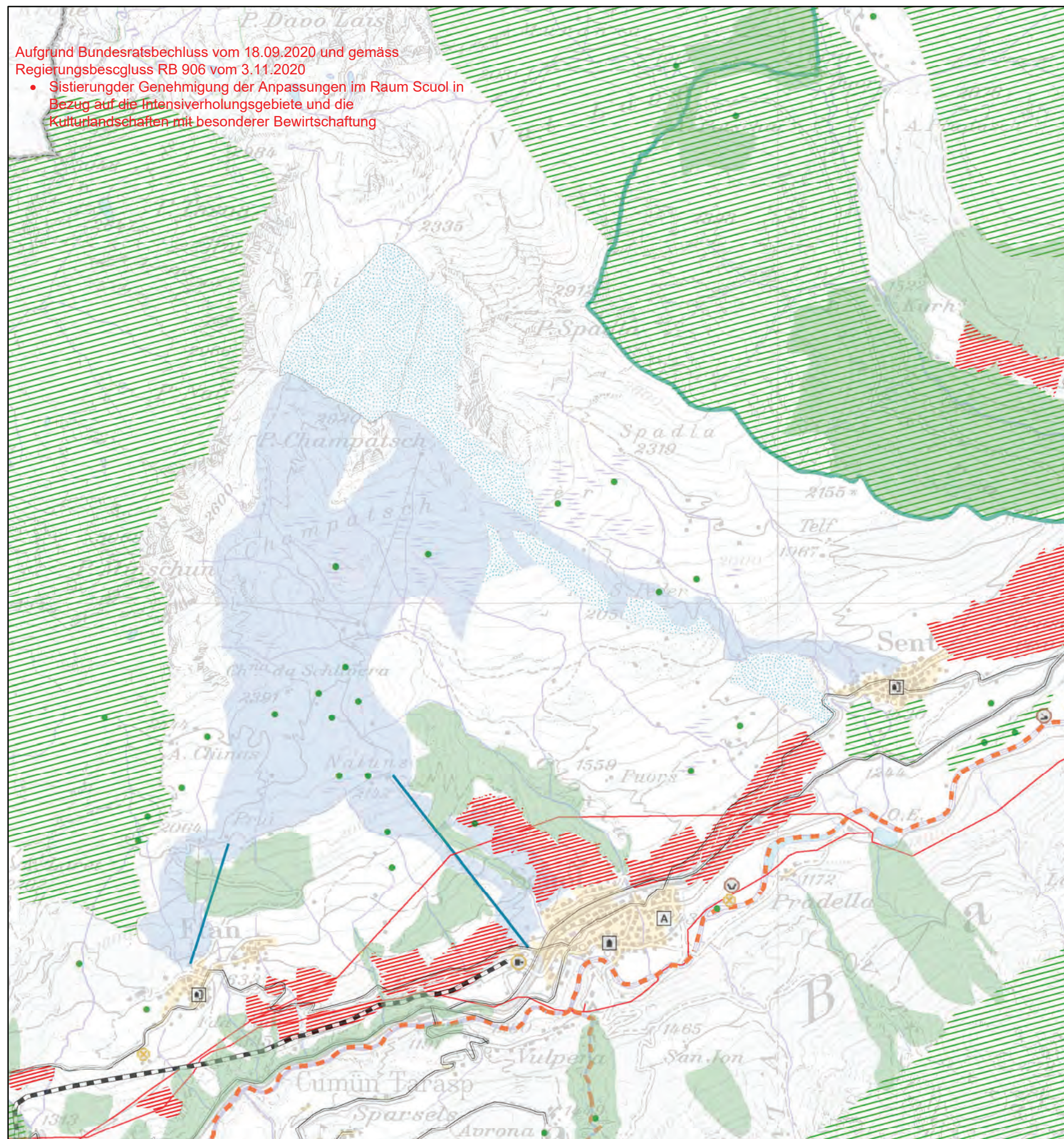





Amt für Raumentwicklung Graubünden  
Uffizi per il svilup dal territori dal chantun Grischun  
Ufficio per lo sviluppo del territorio dei Grigioni

# Kantonaler Richtplan Richtplanung

Graubünden,  
Regiun Engiadina Bassa/ Val Müstair

Richtplananpassung Tourismus - Landschaft  
Beschluss/ Genehmigung

Skigebiet Samnaun  
Änderungsplan

Massstab 1:40'000

## Legende

### Tourismus

- Intensiverholungsgebiet bestehend
- Intensiverholungsgebiet Erweiterung geplant
- Zubringeranlage bestehend
- Beschäftigungsanlage mit Zubringerfunktion

### Landschaft

- Landschaftsschutzgebiet bestehend

### Aufheben

- Intensiverholungsgebiet bestehend
- Intensiverholungsgebiet Erweiterung geplant
- Landschaftsschutzgebiet bestehend

### Hinweis

- Skigebiet Ischgl
- Landesgrenze

Aufgrund Bundesratsbeschluss vom 18.09.2020 und  
gemäss Regierungsbeschluss RB 906 vom 3.11.20220

- Vorbehalt i.R. der Genehmigung der Erweiterung  
des Intensiverholungsgebietes Samnaun und des  
Landschaftsschutzgebiete Ravaischer Salaas

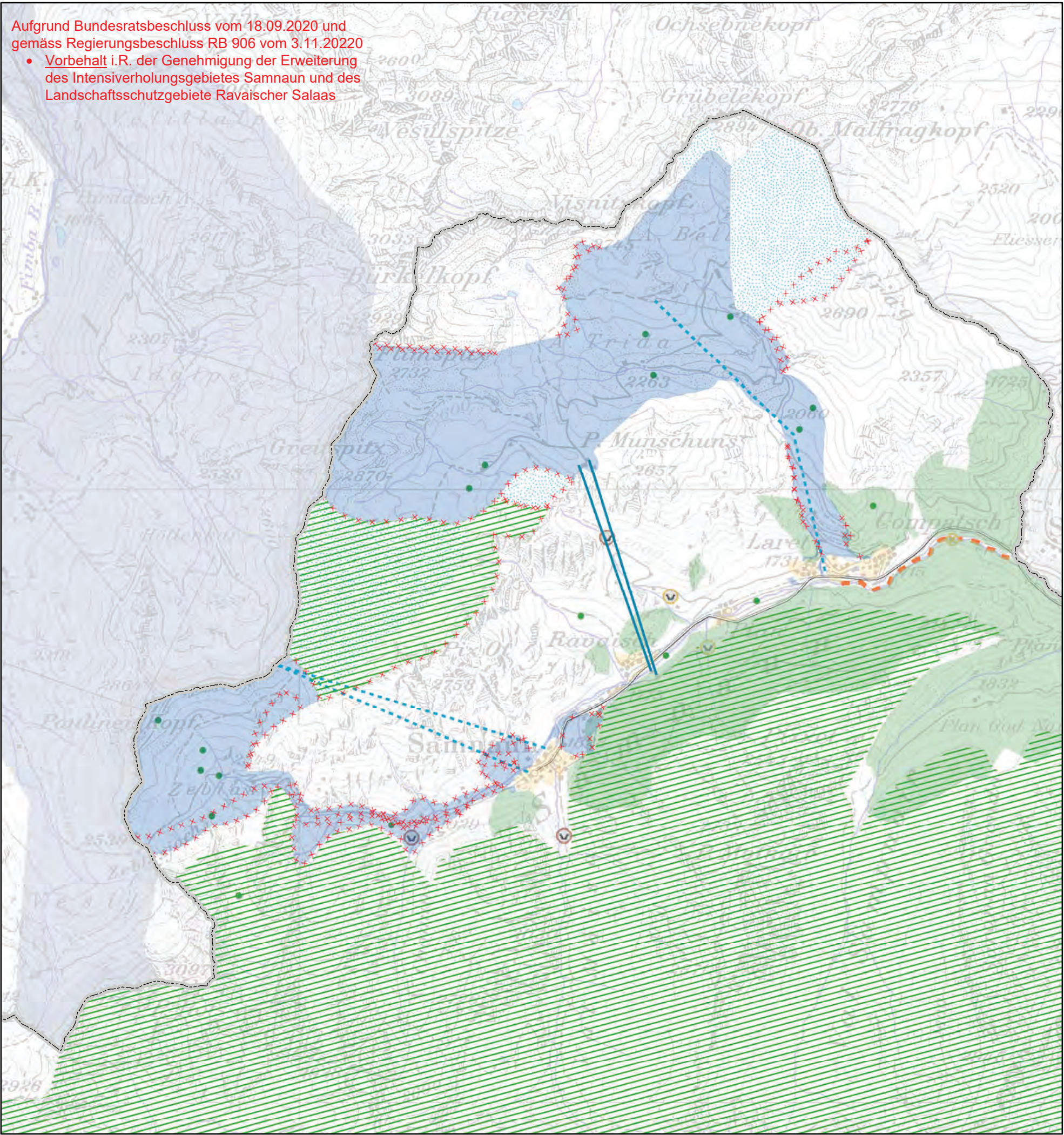





Amt für Raumentwicklung Graubünden  
Uffizi per il svilup dal territori dal chantun Grischun  
Ufficio per lo sviluppo del territorio dei Grigioni

# Kantonaler Richtplan Richtplanung

Graubünden,  
Regiun Engiadina Bassa/ Val Müstair

Richtplananpassung Tourismus - Landschaft  
Beschluss/ Genehmigung

Skigebiet Samnaun  
Änderungen integriert, Zustand nach der Richtplananpassung

Massstab 1:40'000

## Legende

<b>Tourismus</b>	
	Intensiverholungsgebiet bestehend
	Intensiverholungsgebiet Erweiterung geplant
	Zubringeranlage bestehend
	Beschäftigungsanlage mit Zubringerfunktion
<b>Landschaft</b>	
	Landschaftsschutzgebiet bestehend

<b>Hinweis</b>	
	Skigebiet Ischgl
	Landesgrenze

Richtplananpassung, Stand: 24.02.2017/ 8.09.17  
Kartendaten: RIP2000.mdb,  
Richtplan Kartendaten: Swisstopo LK100 2008



Aufgrund Bundesratsbeschluss vom 18.09.2020 und gemäss  
Regierungsbeschluss RB 906 vom 3.11.2020

- Vorbehalt i.R. der Genehmigung der Erweiterung des  
Intensiverholungsgebietes Samnaun und des  
Landschaftsschutzgebietes Ravaischer Salaas

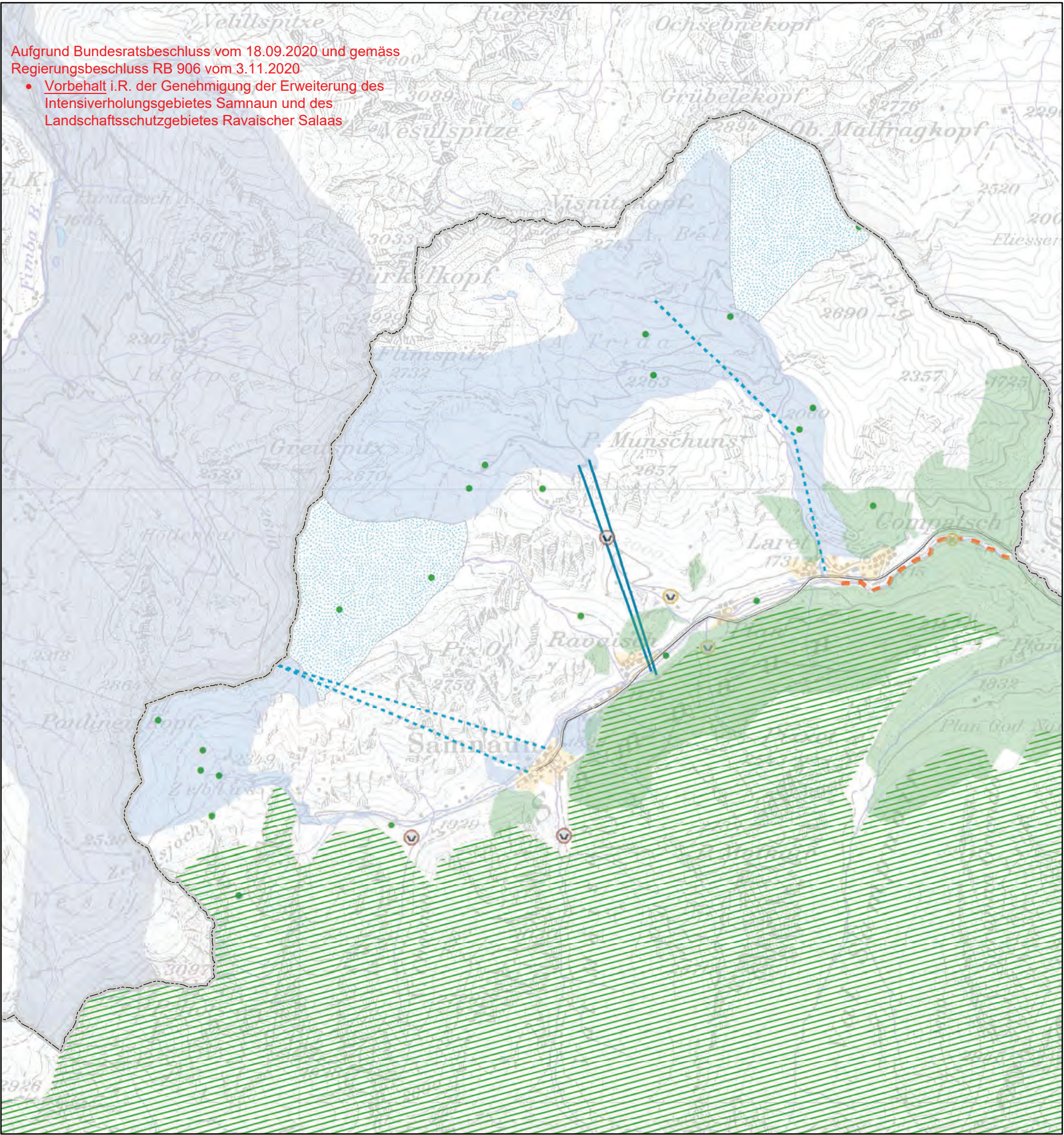





Amt für Raumentwicklung Graubünden  
Uffizi per il svilup dal territori dal chantun Grischun  
Ufficio per lo sviluppo del territorio dei Grigioni

# Kantonaler Richtplan

Richtplanung Graubünden,  
Regiun Engiadina Bassa/ Val Müstair

Richtplananpassung Tourismus - Landschaft  
Beschluss/ Genehmigung

Änderungsplan

Massstab 1:170'000

## Legende

### Tourismus

- Intensiverholungsgebiet bestehend
- Intensiverholungsgebiet Erweiterung geplant
- Zubringeranlage bestehend
- Beschäftigungsanlage mit Zubringerfunktion geplant

### Landschaft

- Landschaftsschutzgebiet bestehend
- Landschaftsschutzgebiet (neu)
- Kulturlandschaft mit besonderer Bewirtschaftung (neu/angepasst)

### Aufheben

- Intensiverholungsgebiet bestehend
- Intensiverholungsgebiet Erweiterung geplant
- Landschaftsschutzgebiet bestehend
- Kulturlandschaft mit besonderer Bewirtschaftung

### Hinweis

- Skigebiet Ischgl
- Planperimeter
- Landesgrenze
- Regionsgrenze

Richtplananpassung, Stand: 24.02.17/ 8.09.17

Kartendaten: RIP2000.mdb, Richtplan  
Kartendaten: Swisstopo LK100 2008

Aufgrund Bundesratsbeschluss vom  
18.09.2020 und gemäss  
Regierungsbeschluss RB 906 vom  
3.11.2020

- Sistierung** der Genehmigung der Anpassungen im Raum Scuol in Bezug auf die Intensiverholungsgebiete und die Kulturlandschaften mit besonderer Bewirtschaftung
- Vorbehalt** i. R. der Genehmigung der Erweiterung des Intensiverholungsgebietes Samnaun und des Landschaftsschutzgebietes Ravaischer Salaas

Änderungsplan  
Skigebiet Samnaun  
1:40'000

Änderungsplan  
Skigebiet Motta Naluns  
1:40'000

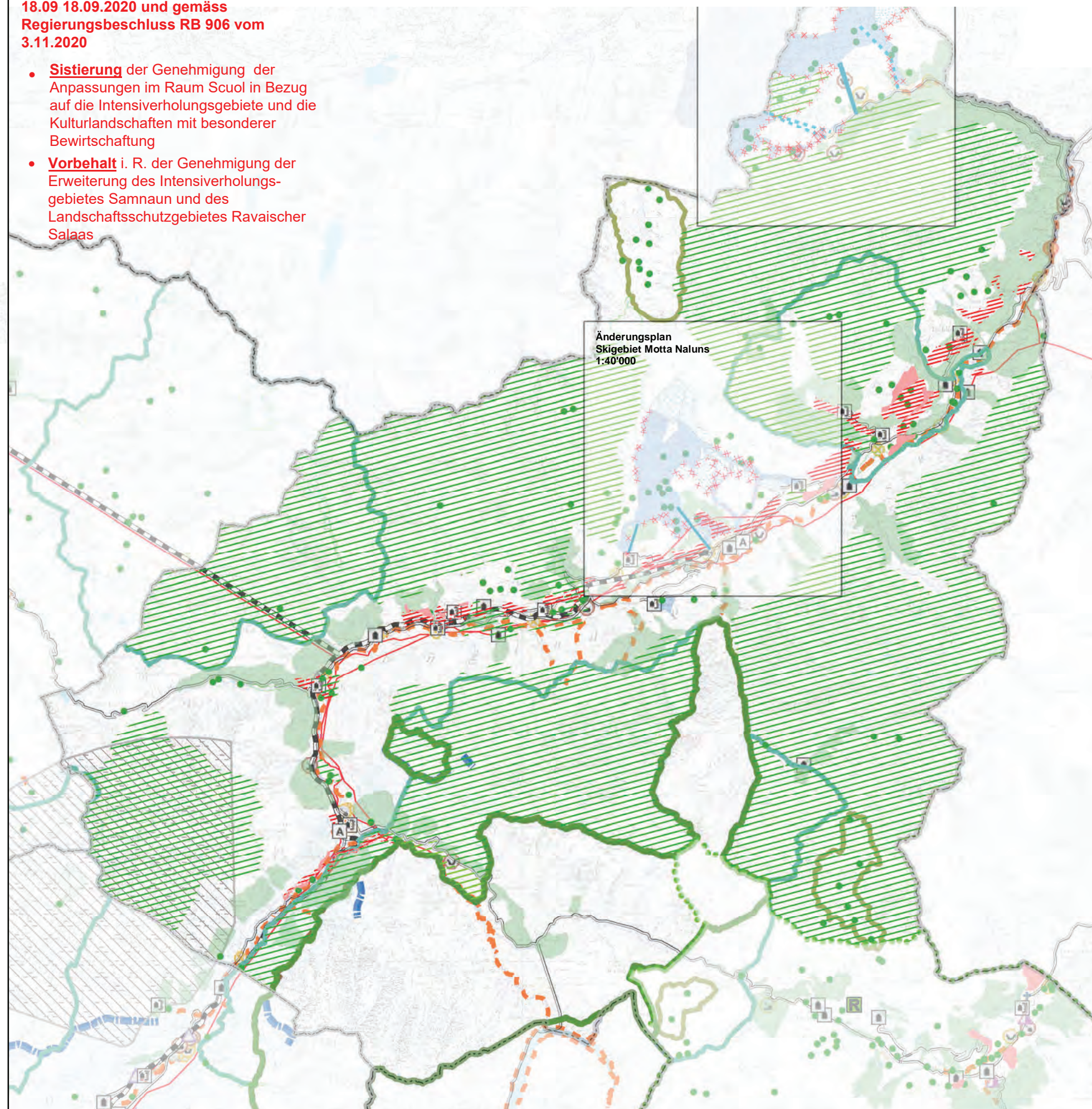





Amt für Raumentwicklung Graubünden  
Uffizi per il svilup dal territori dal chantun Grischun  
Ufficio per lo sviluppo del territorio dei Grigioni

# Kantonaler Richtplan

Richtplanung Graubünden,  
Regiun Engiadina Bassa/ Val Müstair

Richtplananpassung Tourismus - Landschaft  
Beschluss/ Genehmigung

Änderungen integriert, Zustand nach der Richtplananpassung

Massstab 1:170'000

## Legende

### Tourismus



Intensiverholungsgebiet bestehend



Intensiverholungsgebiet Erweiterung geplant



Zubringeranlage bestehend



Beschäftigungsanlage mit Zubringerfunktion geplant

### Landschaft



Landschaftsschutzgebiet



Kulturlandschaft mit besonderer Bewirtschaftung

### Hinweis



Skigebiet Ischgl



Landesgrenze



Regionsgrenze

Richtplananpassung, Stand: 24.02.2017/ 8.09.17

Kartendaten: RIP2000.mdb,

Richtplan Kartendaten: Swisstopo LK100 2008



Aufgrund Bundesratsbeschluss vom 18.09.2020 und  
gemäss Regierungsbeschluss RB 906 vom 3.11.2020

- **Sistierung** der Genehmigung der Anpassungen im Raum Scuol in Bezug auf die Intensiverholungsgebiete und die Kulturlandschaften mit besonderer Bewirtschaftung
- **Vorbehalt** i. R. der Genehmigung der Erweiterung des Intensiverholungs-gebietes Samnaun und des Landschaftsschutzgebietes Ravaischer Salaas

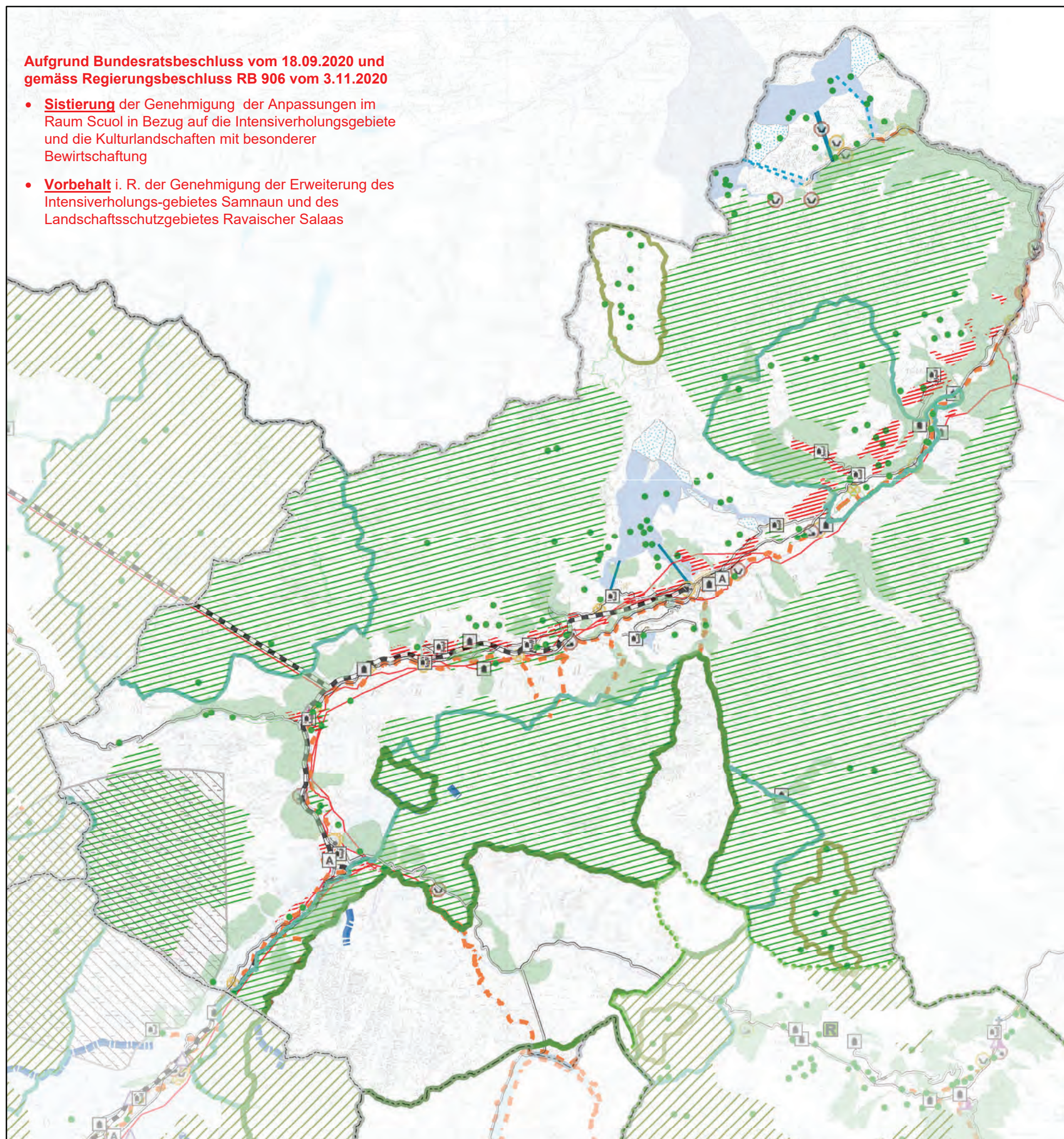



## Kantonaler Richtplan





Richtplanung Graubünden,  
Regiun Engiadina Bassa Val Müstair







### Informationsplan

Terassen- und Kulturlandschaften

Massstab 1:40'000

### Legende

 Landschaft  
 Landschaftsschutzgebiet (Bisher)  
 Landschaftsschutzgebiet (neu)  
 Terrassen- und Kulturlandschaft (Bisher)  
 Terrassen- und Kulturlandschaft (neueingeteilt)

 Hinweise  
 Nationalpark  
 Nationalpark ausserhalb der Regiun  
 Landesgrenze  
 Regiungrenze  
 Gemeindegrenze

Richtplananpassung, Stand: 24.02.2017  
Kartendaten: RIP2000.mdb, Richtplan  
Kartendaten: SwissTopo LK100 2008



Aufgrund Bundesratsbeschluss vom 18.09.2020 und gemäss Regierungsratschluss RB 906 vom 3.11.2020  
Sietlegung der Anpassungen in Bezug auf die Kulturlandschaften mit besonderer Bedeutung

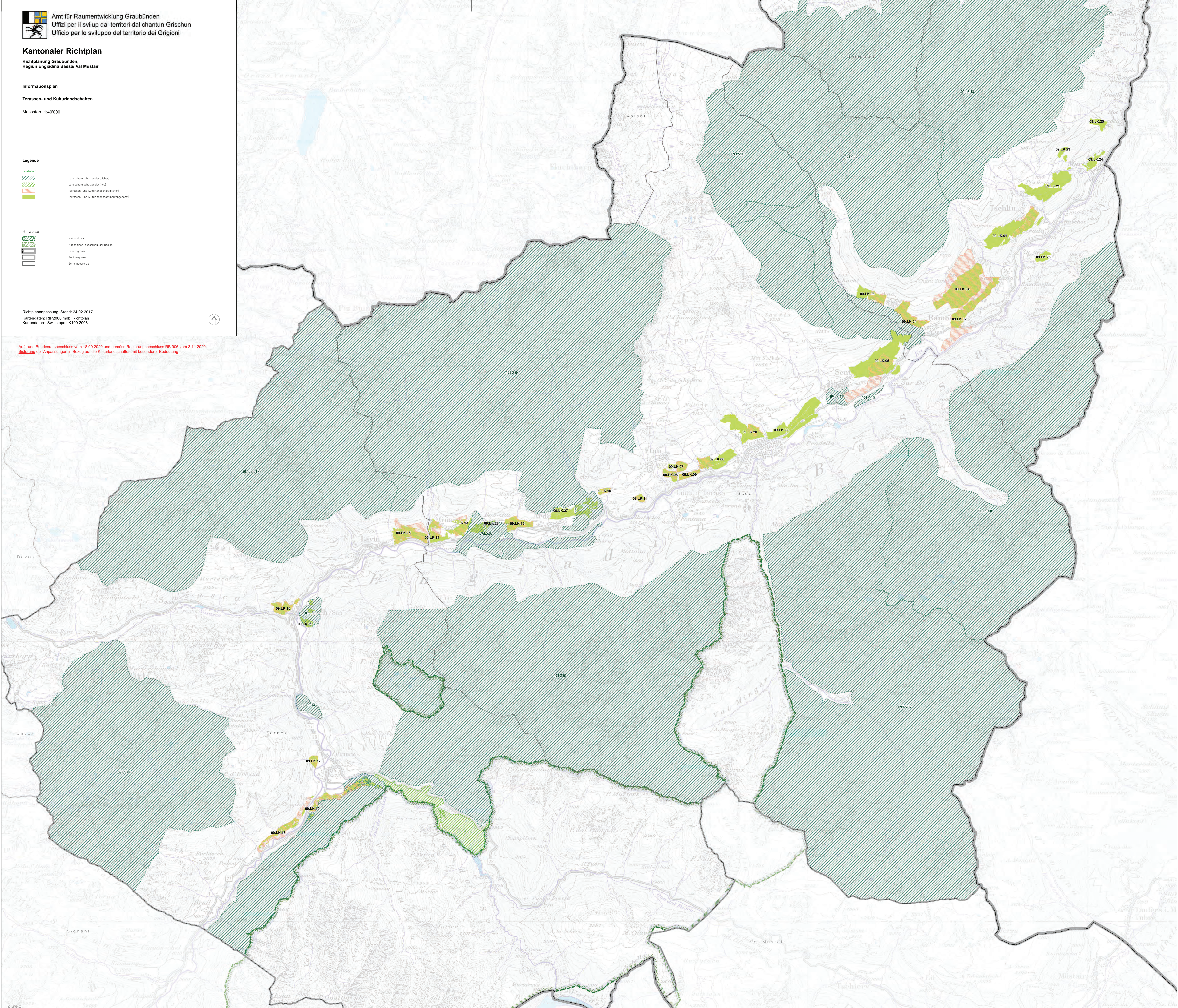



## 3.6 Landschaftsschutz

### E Objekte

#### Landschaftsschutzgebiete

Nr. Kanton	Nr. Region	Bezeichnung	Stand der Koordination	Bemerkungen
Engiadina Bassa				
09.LS.01R	LS-01	Val Grialetsch und Piz Arpschella - Piz d'Urez- zas - Piz Sarsura	Festsetzung	Randgebiet zum BLN 1905
09.LS.02R	LS-02	Padnal	Festsetzung	
09.LS.03R	LS-03.1	Randgebiete des Nationalparks und Val Nuna - Val Plavna	Festsetzung	BLN-1915 Nationalpark und Randgebiete
	LS-03.3 (NEU)	Ergänzung im Rand- gebiet des Nationalparks	Festsetzung	Gebiet von der Spöl (Fluss) bis zur Ofenbergstrasse, ausge- nommen Bereich der Deponie Ova Spin.
09.LS.03K	LS-03.2	Gebiete südlich von Zernez, rechte Talflanke	Festsetzung	Ergänzung der regionalen Richt- planung gemäss RB 01/647
09.LS.04R	LS-04	Piz Champatsch - Piz Minschuns	Festsetzung	
09.LS.05R	LS-05	Inngebiet Ardez Gemeinde Scuol	Festsetzung	
(07.LS.01R)	LS-06	Silvretta-Vereina	Festsetzung	Siehe Nachbarregion Prättigau (07.LS.01R) BLN 1910 Silvretta-Vereina
09.LS.07R	LS-07	Val Tavrü und Val S-charl	Festsetzung	Teilweise BLN-1915 National- park und Randgebiete, Moor- landschaft ML-265 Tamangur; siehe auch <del>Nachbarregion</del> Müns- tertal
09.LS.08R	LS-08	Val d'Uina und östlich anschliessendes Gebiet bis Landesgrenze	Festsetzung	
09.LS.09R	LS-09R	An Moorlandschaft Val Fenga angrenzende Ge- biete	Festsetzung	Randlich Moorlandschaft ML-226 Val Frenga
09.LS.09K	LS-09K	Ergänzung Val Sinestra (rechte Talseite) und Val Laver	Festsetzung	Ergänzung der regionalen Richt- planung gemäss RB 01/647, De- tailabgrenzungen für Restaurants und allfällige wert- volle Kleinsiedlungen im Rah- men der OP prüfen.
09.LS.10R	LS-10	Gondas, Sent	Festsetzung	
09.LS.11R	LS-11	Sent, südlicher Umge- bungsschutz	Festsetzung	
09.LS.12R	LS-12	Piz Arina und angren- zendes Gebiet	Festsetzung	BLN-1909 Piz Arina
09.LS.13R	LS-13	Piz Mundin - Muttier - Piz Roz	Festsetzung	



09.LS.14R	LS-14	Muottas da Clüs	Festsetzung	
<del>09.LS.15R*</del>	<del>LS-15*</del>	<del>Ravaischer Salaas*</del>	<del>Zwischenergebnis*</del>	<del>Ergänzung der regionalen Richtplanung gemäss RB 01/647. Langfristig offen gehaltene Erweiterung des Intensiverholungsgebiets 09.FS.20*</del>

*\* Aufgrund Bundesratsbeschluss vom 18.09.2020 und gemäss Regierungsbeschluss RB 906 vom 3.11.2020 Vorbehalt i.R. der Genehmigung der Erweiterung des Intensiverholungsgebietes Samnaun und des Landschaftsschutzgebietes Ravaischer Salaas*



### 3.5 Kulturlandschaften mit besonderer Bewirtschaftung

#### E Objekte

##### Terrassen- und Kulturlandschaften

Nr. Kanton	Nr. Region	Bezeichnung	Stand der Koordination	Bemerkungen
Engiadina Bassa				
09.LK.01R	TE-01	Terrassenlandschaft Tschlin	Festsetzung	Terrassen- und Kulturlandschaft mit Hecken und Trockenmauern
09.LK.02R <del>09.LK.02K*</del>	TE-02 *	Terrassenlandschaft Ramosch	<del>Zwischenergebnis</del> Festsetzung*	Teil-BLN-1909 Piz Arina, Terrassen- und Kulturlandschaft mit Hecken und Trockenmauern <del>auf laufende Gesamtmelioration abstimmen</del> inkl. Ergänzung zu in Richtung Nordosten (Chantata – Chant Dadaint)  aktuelle Kartierung im Rahmen des Vernetzungsprojekts und Inventar *
09.LK.03R	TE-03	Terrassenlandschaft Vnà - West	Festsetzung	Teil-BLN-1909 Piz Arina, Terrassen- und Kulturlandschaft Inventar *
09.LK.04R	TE-04	Terrassenlandschaft Ramosch - Vnà Ost	Festsetzung	Teil-BLN-1909 Piz Arina, Terrassen- und Kulturlandschaft Aktuelle Kartierung im Rahmen des Vernetzungsprojekts und Inventar *
09.LK.05R	TE-05	Terrassenlandschaft Sent	Festsetzung	Terrassen- und Kulturlandschaft mit Hecken und Trockenmauern Inventar *
09.LK.06R	TE-06	Terrassenlandschaft Scuol - Muntclü	Festsetzung	Terrassen- und Kulturlandschaft mit Hecken Inventar *
09.LK.07R	TE-07	Terrassenlandschaft Ftan - Munts da Ftan	Festsetzung	Terrassen- und Kulturlandschaft Inventar *
09.LK.08R	TE-08	Terrassenlandschaft Ftan - Sulains	Festsetzung	Terrassen- und Kulturlandschaft mit Hecken Inventar *
09.LK.09R	TE-09	Terrassenlandschaft Ftan - Lumes	Festsetzung	Terrassen- und Kulturlandschaft mit Hecken Inventar
09.LK.10R	TE-10	Terrassenlandschaft Ftan - Suot Duos	Festsetzung	Terrassen- und Kulturlandschaft mit Hecken Inventar *
09.LK.11R	TE-11	Terrassenlandschaft Ftan - Spescha	Festsetzung	Terrassen- und Kulturlandschaft mit Hecken Inventar *
09.LK.12R	TE-12	Terrassenlandschaft Ardez - Puclera	Festsetzung	Terrassen- und Kulturlandschaft mit Hecken Inventar *
09.LK.13R	TE-13	Terrassenlandschaft Guarda - Prasarinun	Festsetzung	Terrassen- und Kulturlandschaft Inventar *
09.LK.14R	TE-14	Terrassenlandschaft Guarda - West	Festsetzung	Terrassen- und Kulturlandschaft Inventar *



09.LK.15R	TE-15	Terrassenlandschaft Lavin - Gonda/Curtins	Festsetzung	Terrassen- und Kulturlandschaft mit Hecken <i>Inventar *</i>
09.LK.16R	TE-16	Terrassenlandschaft Susch	Festsetzung	Terrassen- und Kulturlandschaft mit Trockenmauern <i>Inventar *</i>
09.LK.17R	TE-17	<del>Terrassenlandschaft</del> Kulturlandschaft Zernez - Sosa	Festsetzung	<del>Terrassen- und</del> Kulturlandschaft mit Trockenmauern <i>Inventar *</i>
09.LK.18R	TE-18	Terrassenlandschaft Zernez - linke Talseite	Festsetzung	Terrassen- und Kulturlandschaft mit Hecken und Trockenmauern <i>Inventar *</i>
09.LK.19R	TE-19	Terrassenlandschaft Zernez - rechte Talseite	Festsetzung	Terrassen- und Kulturlandschaft <i>Inventar *</i>
09.LK.20R	TE-20	Terrassenlandschaft Scuol - Russonch - Tanterdossa	Festsetzung	Terrassen- und Kulturlandschaft mit Hecken und Trockenmauern <i>Inventar *</i>
09.LK.21R (NEU) *	TE-21 *	Terrassenlandschaft Tschlin - Pra Grond *	Festsetzung *	Terrassen- und Kulturlandschaft <i>Inventar *</i>
09.LK.22R (NEU) *	TE-22 *	Terrassenlandschaft Scuol – Ost *	Festsetzung *	Terrassen- und Kulturlandschaft <i>Inventar *</i>
09.LK.23R (NEU) *	TE-23 *	Terrassenlandschaft Valsot –Cuntscheras *	Festsetzung *	Terrassen- und Kulturlandschaft <i>Inventar *</i>
09.LK.24R (NEU) *	TE-24 *	Terrassenlandschaft Valsot – Martina *	Festsetzung *	Terrassen- und Kulturlandschaft <i>Inventar *</i>
09.LK.25R (NEU) *	TE-25 *	Terrassenlandschaft Valsot – Vadrain *	Festsetzung *	Terrassen- und Kulturlandschaft <i>Inventar *</i>
09.LK.26R (NEU) *	TE-26 *	Terrassenlandschaft Valsot - Val Torta *	Festsetzung *	Terrassen- und Kulturlandschaft <i>Inventar *</i>
09.LK.27R (NEU) *	TE-27 *	Terrassenlandschaft Scuol – Ardez *	Festsetzung *	Terrassen- und Kulturlandschaft <i>Inventar *</i>
09.LK.28R (NEU) *	TE-28 *	Terrassenlandschaft Scuol - Las Baselgias *	Festsetzung *	Terrassen- und Kulturlandschaft <i>Inventar *</i>

*\* Aufgrund Bundesratsbeschluss vom 18.09.2020 und gemäss Regierungsbeschluss RB 906 vom 3.11.2020  
Sistierung der Genehmigung der Anpassungen in Bezug auf die Kulturlandschaften mit besonderer Bewirtschaftung*



## 4.2 Tourismus in Tourismusräumen

### E Objekte

#### Intensiverholungsgebiete

Nr. Kanton	Nr. Region	Bezeichnung	Stand der Koordinationsstand	Bemerkungen
Engiadina Bassa				
09.FS.10	9.121	Scuol <del>Motta Naluns</del> *	Ausgangslage	<del>1190 ha</del> 1005 ha *, erschlossen
	<del>9.121.1 *</del>	<del>Erweiterung im Raum Jenvrai *</del>	<del>Zwischenergebnis *</del>	<del>27 ha *</del>
	9.121.2	Erweiterung im Raum Mot San Peder	Zwischenergebnis	<del>160 ha</del> 32 ha *
	9.121.3	Erweiterung zwecks Anschluss von Sent	Vororientierung	<del>85 ha</del> 54 ha *, Nachweis der grundsätzlichen Machbarkeit aus Sicht Natur und Landschaft fehlt
	9.121.4 (NEU) *	Erweiterung Tiral *	Festsetzung *	145 ha *
	9.121.5 (NEU) *	Erweiterung Soèr *	Vororientierung *	100 ha *
09.FS.20	9.122	Samnaun	Ausgangslage	<del>730</del> 768 * ha erschlossen
		Raum Zebblas	Ausgangslage	<del>260</del> 197 * ha, bereits extern erschlossenes Gebiet <del>das mit der vorgesehenen neuen internen Erschliessung konzeptionell einen Zusammenschluss mit Skigebiet Bad Ischgl und deutliche Intensivierung bewirkt. Erschliessung Raum Zebblas grenzüberschreitend koordinieren, auf strassenseitige Erschliessung Samnaun abstimmen sowie Intensivierung ganzheitlich abklären. *</del>
	9.122.1	<del>Erweiterung im Raum Grivalea</del> Erweiterung Malfrag *	Festsetzung	230 156 * ha, mit national und regional bedeutenden Flachmooren
	<del>9.122.2 *</del>	<del>Erweiterung Sot Craps *</del>	<del>Zwischenergebnis *</del>	<del>20 ha, zentrale Lage in Bezug auf Intensiverholungsgebiet; Trockenstandorte und Flachmoore von nationaler Bedeutung, landschaftschützerische Bedeutung *</del>
	9.122.4 (NEU) *	Ravaischer Salaas *	Festsetzung *	202 ha, zentrale Lage in Bezug auf das Intensiverholungsgebiet, grösstmögliche Schonung der Landschaft, Geotop und Naturobjekt von regionaler Bedeutung bei der Realisierung *



	9.122.5 * (NEU)	Übergang Grübele *	Vororientierung *	10 ha, Verbindung ins Visnitztal/ Serfaus *
	9.122.Z1	Zubringeranlage	Ausgangslage	bestehende Anlage
	9.122.Z2	Zubringeranlage	Ausgangslage	bestehende Anlage
	9.122.0.1 (NEU)	Beschäftigungsanlage mit Zubringerfunktion Samnaun/Dorf-Musella oder Prazot- Salaaserkopf *	Festsetzung	
	9.122.0.2 (NEU)	Beschäftigungsanlage mit Zubringerfunktion Samnaun/Laret-Müller *	Festsetzung	

*\* Aufgrund Bundesratsbeschluss vom 18.09.2020 und gemäss Regierungsbeschluss RB 906 vom 3.11.2020  
Sistierung der Genehmigung der Anpassungen im Raum Scuol in Bezug auf die Intensiverholungsgebiete  
Vorbehalt i.R. der Genehmigung der Erweiterung des Intensiverholungsgebietes Samnaun*