



Amt für Raumentwicklung Graubünden
Uffizi per il svilup dal territori dal chantun Grischun
Ufficio per lo sviluppo del territorio dei Grigioni

Richtplanung Graubünden Region Albula

Richtplananpassung Regionaler Naturpark «Parc Ela»

Kantonale Richtplankarte

1:200'000



Regionaler Naturpark (Festsetzung)

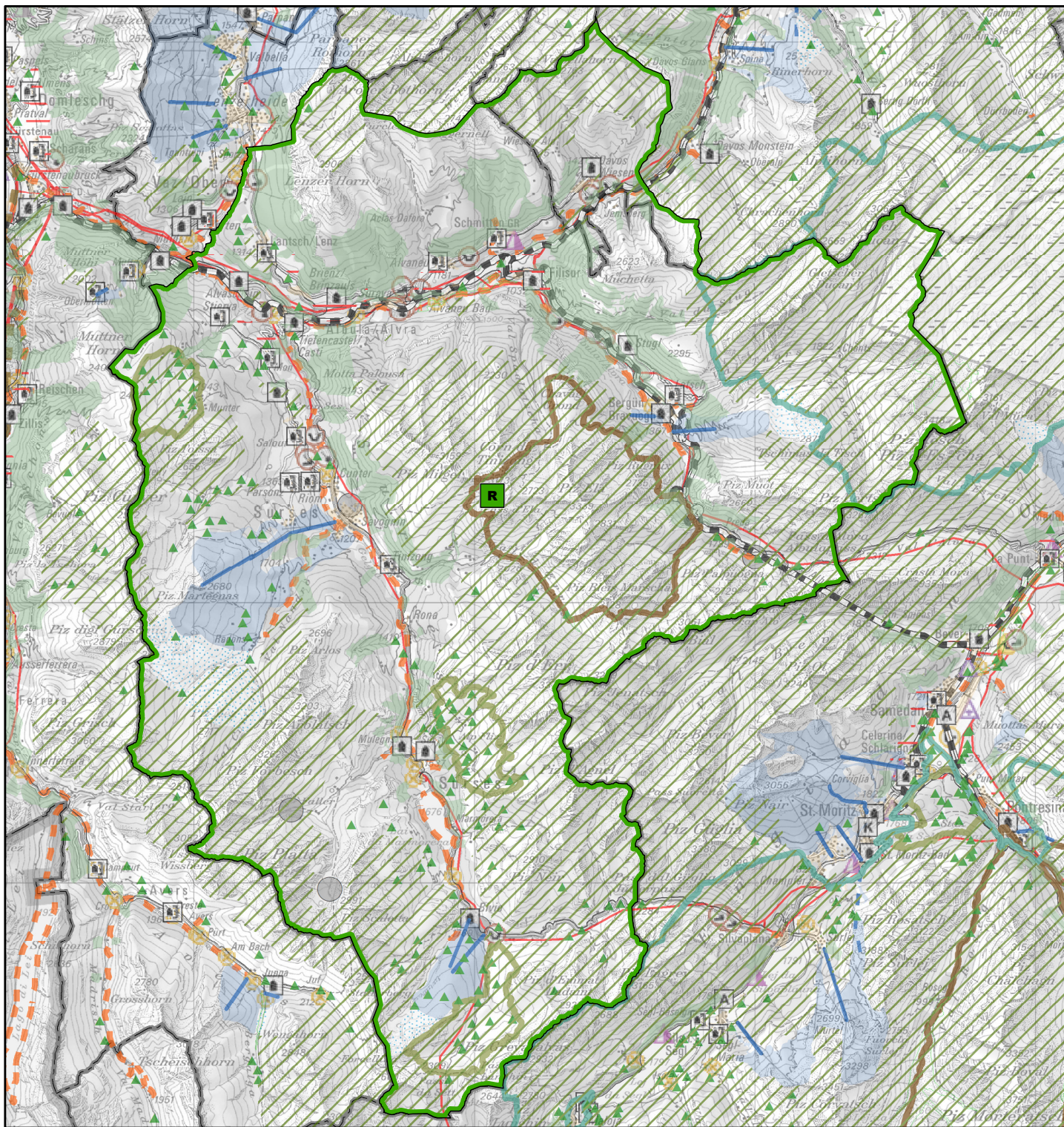

Kantonaler Richtplan

3.4 Regionalpärke

E Objekte

Nr. Kanton	Bezeichnung	Koordinationsstand	Festlegungen
Regionen Albula und Prättigau/Davos			
05.LR.01	Parc Ela	Festsetzung	<ul style="list-style-type: none">- Siehe Bericht zur Richtplananpassung vom März 2021.- Die strategischen Ziele des Parc Ela (Art. 2 und 3 des Parkvertrags für die Betriebsphase 2022-2031) sind behördenverbindlicher Bestandteil des Richtplans.- Die Zielerreichung wird zum Ende der nächsten Betriebsphase überprüft und dokumentiert (Evaluation zu den Wirkungen und Leistungen).- Die Pärkegesetzgebung und die Zugehörigkeit zum Parc Ela schaffen keine zusätzlichen gesetzlichen Auflagen. Es ändert nichts an der Zuständigkeit und am Verfahren bei der Bewilligung von Bauten und Anlagen.