



## Istruzioni relative al modulo di richiesta di autorizzazione all'insegnamento / autorizzazione d'eccezione

<p>Come primo passo dovete inserire il vostro indirizzo e-mail e acconsentire all'elaborazione dei dati trasmessi tramite il modulo da parte dell'Ufficio per la scuola popolare e lo sport.</p> <p>Un codice d'accesso al modulo viene inviato all'indirizzo e-mail indicato. Questo passo ci aiuta a garantire che il modulo venga inoltrato da richiedenti seri.</p> <p>Dopo aver inserito il codice d'accesso è possibile compilare il modulo.</p> <p>Il modulo dovrebbe essere intuitivo. Tuttavia mettiamo a disposizione alcune funzionalità utili:</p>	<div data-bbox="624 472 1358 741"><h3>Richiesta di un'autorizzazione all'insegnamento - procedura di opt-in</h3><p>Per poter utilizzare questo modulo, è necessaria la convalida dell'indirizzo e-mail. Inserite il vostro indirizzo e-mail aziendale. Il codice di accesso al modulo verrà inviato a questo indirizzo.</p><input type="text" value="indirizzo e-mail *"/> <input type="checkbox"/> Acconsente all'elaborazione dei dati? *</div> <p><b>Avanti &gt;</b></p> <p><i>III. 1: inserire l'indirizzo e-mail e richiedere il codice</i></p> <div data-bbox="624 801 1358 981"><h3>Codice di conferma</h3><p>Un codice di conferma è stato inviato al Suo indirizzo e-mail daniel.kyburz@staka.gr.ch, possono volerci alcuni minuti prima che lo riceva.</p><p>La preghiamo di autenticarsi inserendo il codice indicato qui sotto:</p><input type="text" value="Codice di conferma"/> <input type="button" value="Invia"/></div> <p><i>III. 2: inserire il codice e confermare</i></p>
<p>Tramite il modulo potete richiedere sia un'autorizzazione all'insegnamento in una scuola regolare, un'autorizzazione all'insegnamento per l'istruzione scolastica speciale sia un'autorizzazione d'eccezione per misure in caso di bisogno educativo speciale elevato. Le autorizzazioni all'insegnamento per l'istruzione scolastica speciale possono essere richieste solo da scuole speciali, le autorizzazioni d'eccezione in caso di bisogno educativo speciale elevato possono essere richieste solo dal Servizio ortopedagogico.</p> <p>Selezionate semplicemente l'opzione che fa al caso vostro. I passaggi e i campi successivi si adeguano alla vostra selezione.</p>	<h3>Autorizzazione all'insegnamento</h3> <div data-bbox="624 1151 1358 1518"><h4>Selezione scuola regolare, istruzione scolastica speciale, misure in caso di bisogno educativo speciale elevato</h4><p>Stimata direzione scolastica, stimata direzione dell'istituto,</p><p>preghiamo di scegliere di seguito se desiderate presentare una richiesta relativa alla scolarizzazione regolare, all'istruzione scolastica speciale o a misure in caso di bisogno educativo speciale.</p><p>Per i prossimi passi sono necessari i documenti rilevanti dell'insegnante o dello specialista in formato PDF (diplomi o attestati di formazione).</p><p>Tipo dell'autorizzazione *</p><ul style="list-style-type: none"><li><input type="radio"/> Autorizzazione all'insegnamento scuola regolare</li><li><input type="radio"/> Autorizzazione all'insegnamento istruzione scolastica speciale</li><li><input type="radio"/> Autorizzazione d'eccezione per misure in caso di bisogno educativo speciale</li></ul><p>Premendo il pulsante "Aprire" è possibile caricare dal dispositivo locale i dati del modulo salvati in precedenza. Premendo il pulsante "Salva" è possibile salvare sul dispositivo locale i dati in ciascuna fase. <b>Si prega di tenere presente che durante questo processo gli allegati non vengono salvati.</b></p><p><b>Avanti &gt;</b> <b>Aprire</b></p></div> <p><i>III. 3: selezione del tipo di autorizzazione</i></p>

Premendo il pulsante "Aprire" è possibile caricare dal dispositivo locale i dati del modulo salvati in precedenza. Se desiderate ad esempio richiedere una proroga dell'autorizzazione all'insegnamento per una persona e avete salvato localmente i dati, potete caricare i dati corrispondenti, che saranno tutti inseriti nel modulo.

**Si prega di tenere presente che durante questo processo gli allegati non vengono salvati.** Tuttavia non occorre caricarli nuovamente. È possibile selezionare l'opzione "Questa documentazione è già stata inoltrata". La comprova dell'annuncio di posto vacante deve essere inoltrata nuovamente in ogni caso.

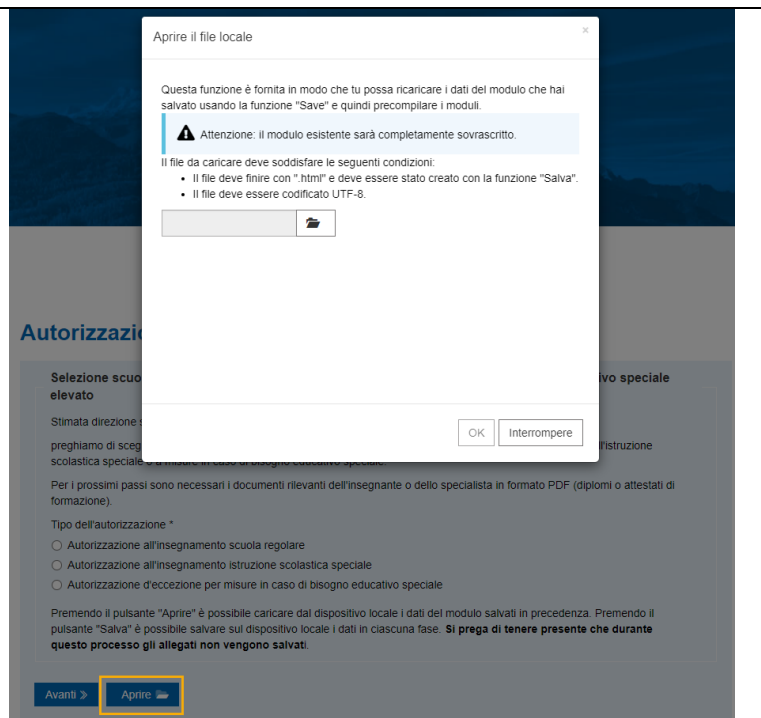

III. 4: apertura di dati del modulo salvati localmente

Premendo il pulsante "Salvare" è possibile salvare sul dispositivo locale i dati in ciascun passaggio. Come menzionato, si prega di tenere presente che gli allegati non vengono salvati. Raccomandiamo di salvare i dati del modulo prima di inoltrare il modulo.

Nel caso in cui non voleste compilare a ogni richiesta i vostri dati sulla prima pagina del modulo, potete salvare anche solo i dati della prima pagina, ad esempio con il nome "autorizzazione-insegnamento-ente scolastico-html". In un secondo momento, potrete aprire questo file all'inizio della compilazione di ogni nuova richiesta e i vostri dati verranno precompilati.

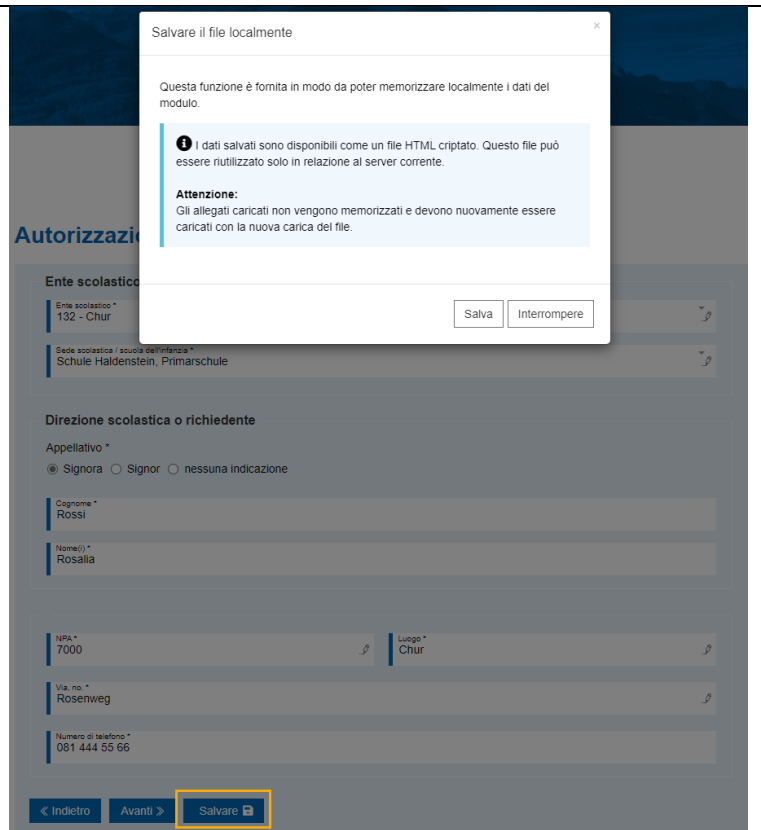

III. 5: salvare localmente i dati del modulo inseriti

Prima dell'inoltro definitivo del modulo, a titolo di controllo viene visualizzata una panoramica dei dati inseriti.

Dopo l'inoltro avete la possibilità di generare una conferma della vostra richiesta in formato PDF. Inoltre vi viene inviata un'e-mail con la conferma di inoltro del modulo.

## Autorizzazione all'insegnamento scuola regolare

### Sintesi

#### Ente scolastico

Ente scolastico	
Ente scolastico	132 - Chur
Sede scolastica / scuola dell'infanzia	Schule Haldenstein, Primarschule
Direzione scolastica o richiedente	
Appellativo	Signora
Cognome	Rossi
Nome(i)	Rosalia
NPA	7000
Luogo	Chur
Via, no.	Rosenweg
Numero di telefono	081 444 55 66

#### Dati personali dell'insegnante

Persona	
Appellativo	Signor
Cognome	Botelli
Nome(i)	Gregorio
Data di nascita	10.10.1999
Indirizzo	
NPA	7000
Luogo	Chur
Via, no.	Bondastrasse
Formazione / diplomi	

III 6: riassunto dei dati inseriti

#### ✔ La richiesta è stata inoltrata con successo

I dati fatti da parte Sua sono stati depositati sui nostri sistemi. La Sua «Autorizzazione all'insegnamento» viene verificata conforme alla data di ricevimento. **Importante: la ricevuta in formato PDF può essere scaricata solo qui.**

#### Autorizzazione all'insegnamento

Sua ID di richiesta: dAmC7ZN9

[Conferma pdf](#)

III. 7: scaricare la conferma quale file PDF